SCHACH in der SCHANZ

Offene Junior-Ingolstädter Stadtmeisterschaft 2019

Organisation und Leitung
MTV + Schachförderung e.V.

Schirmherrschaft
Dr. Christian Lösel

Termin
26. bis 28. April 2019

SPÖRER
Gesund. Aktiv. Sympathisch.

Modus

5 Runden Schweizer System
für U16, U14, U12 Spieler
DWZ-Auswertung

Fischerzeit kurz: 90 Min / 40 Züge
+ 15 Min / Rest + 30 sec / Zug

Startgeld 20.-
25 ohne Voranmeldung/Überweisung

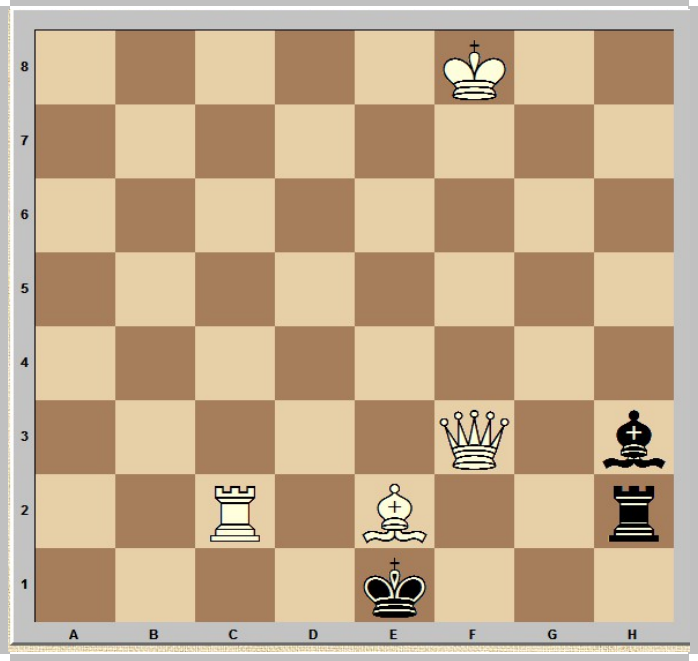

matt in 2

Preise

Bester U16 € 100,-
Bester U14 € 75,-
Bester U12 € 50,-
Bester U10 € 50,-

ia-media
interaktive medien

Spielort

HOTEL ★★★ MANCHINGER HOF RESTAURANT

Geisenfelder Straße 15, Manching

Mehr Infos/Voranmeldung unter
http://2019.schachaufderschanz.de/

epos CAT GmbH

Rundenplan

Fr 26.04.	1.Runde	18:00 – 22:00
Sa 27.04.	2.Runde	10:00 – 15:00
Sa 27.04.	3.Runde	16:00 – 21:00
So 28.04.	4.Runde	9:00 – 14:00
So 28.04.	5.Runde	15:00 – 20:00

HERRNBRÄU

Meldeschluss

Auch bei Voranmeldung!
26. April 2019 17:30 Uhr

Saalöffnung: 15.00 Uhr

copyright brunninger architekten e-mail r.brunninger@freenet.de festnetz 0841 900 88 68 mobil 0179 65 63 111